Installera Zoom på dator/pc
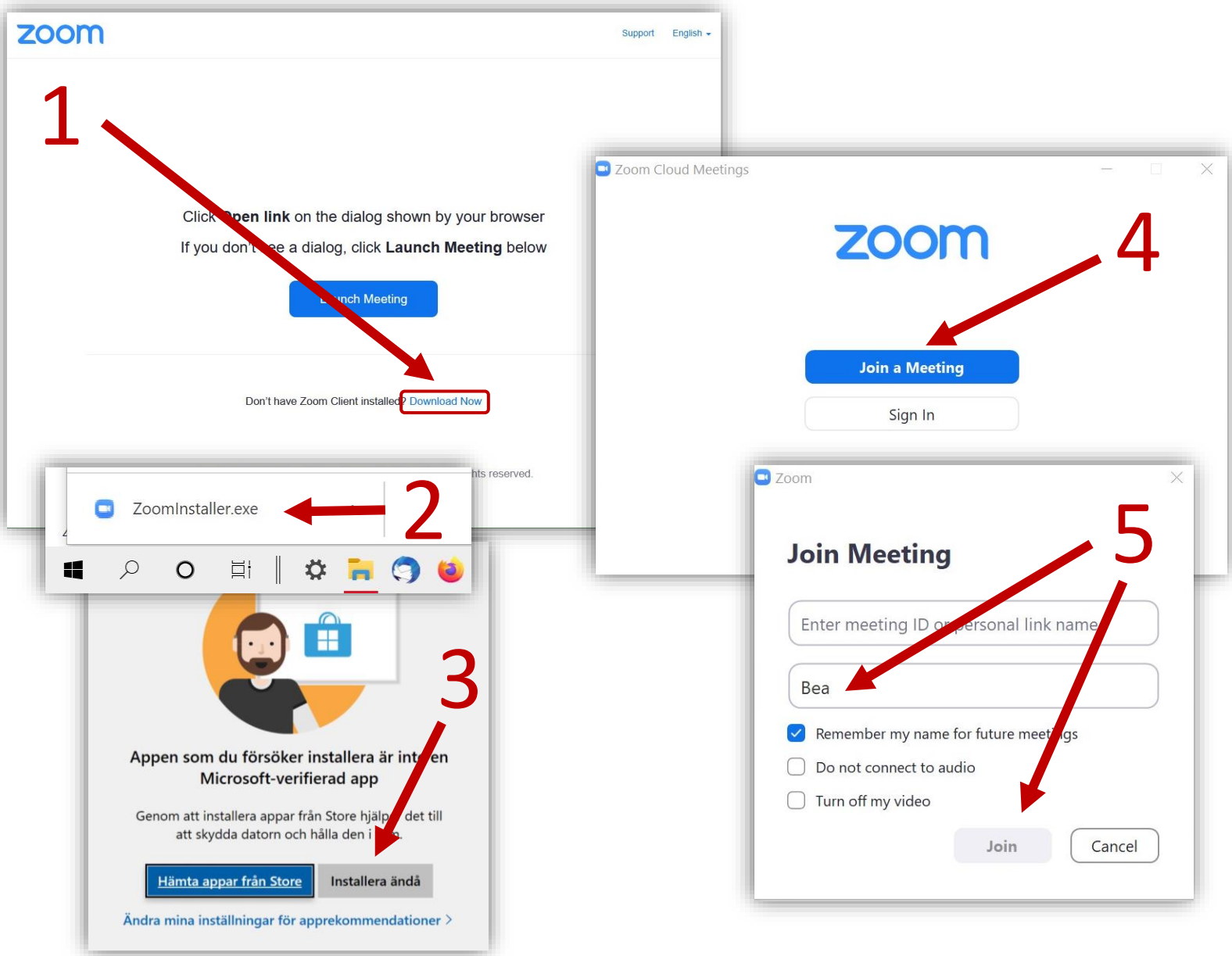
1. Vid ditt första Zoom-möte måste du först ladda ner en webb-klient, gå till **zoom.us** och klicka på **Download Now**
2. Klicka sen på **Zoominstaller.exe**
3. Microsoft varnar, men du klickar på **Installera ändå**
4. Vänta tills installationen är klar och klicka sen på **Join a Meeting**
5. Fyll i **ditt namn**, som kommer att visas på mötena och klicka på **Join**
6. Anslut till mötet med **Video** o **Audio**